Produktdatenblatt BoClean GmbH

Artikelnummer: **(Botech - 480 P)**

Produktgruppenbeschreibung: BoTech 400 P / 400 MP

Produktbeschreibung: Der BoTech 480 P zeichnet sich durch 1 Filterpatrone und eine sehr kompakte Bauweise in einem stabilen geschweißten Stahlblechgehäuse, mit 3,0 KW und 330 m/h aus. Er verfügt über einen leistungsstarken Drehstrom-Motor (optional 1-Phasen-Motor) sowie einer Industrie-Hochleistungsturbine und ist daher für umfangreiche Anwendungen bestens geeignet. Die Auslegung des Systems kann individuell auf Ihre Applikation maßgeschneidert angepasst werden. Ein optional erhältlicher Frequenzumrichter ermöglicht eine individuelle Drehzahlregelung des Antriebs.

Der BoTech 480 P ist für den Dauerbetrieb ausgelegt und somit geräuscharm durch einen Schalldämpfer für ein großes Anwendungsgebiet einsetzbar. Optional ist der BoTech 480 P mit einer langen Haube lieferbar, und erhält dadurch nochmals eine bessere Schalldämpfung.

* Metall-Produktionen (Späne/Staub)
* Kunststoff-Produktionen (Späne/Staub)
* Papier-Industrie
* Drehen, Fräsen, Stanzen, Elektronik-Produktionen
* Lötrauch und Laserrauch
* Elektronik-Produktionen
* Schweißrauch
* öl-/Emulsionsnebel

- MIT SCHUBLADE CA. 15 LITER

Die abnehmbare Antriebseinheit ermöglicht ein einfaches und schnelles Austauschen der Filterpatrone. Die Filterpatrone wird mittels Jet-Impuls-Druckluft (manuelle Bedienung) hocheffektiv gereinigt.

Ebenso ist eine SPS geregelte Filtersteuerung realisierbar.

Der BoTech 480 P ist wartungsarm und benötigt nur einen geringen Stellplatz.

* Auslegung auf unterschiedlichste landestypische Spannungsversorgungen realisierbar
* Dauerlauf geeignet, 100% ED
* kompakte Bauweise
* vielseitig einsetzbar
* leiser und kraftvoller Antrieb
* serienmäßige Schalldämmhaube
* optional H13 Nachfilterstufe
* optional Aktivkohle-Nachfilterstufe
* anwendungsbezogene Ansaugstutzen

Hinweis:

Der BoTech 480 P zeichnet sich durch 1 Filterpatrone und eine sehr kompakte Bauweise in einem stabilen geschweißten Stahlblechgehäuse, mit 3,0 KW und 330 m/h aus. Er verfügt über einen leistungsstarken Drehstrom-Motor (optional 1-Phasen-Motor) sowie einer Industrie-Hochleistungsturbine und ist daher für umfangreiche Anwendungen bestens geeignet. Die Auslegung des Systems kann individuell auf Ihre Applikation maßgeschneidert angepasst werden. Ein optional erhältlicher Frequenzumrichter ermöglicht eine individuelle Drehzahlregelung des Antriebs.

Der BoTech 480 P ist für den Dauerbetrieb ausgelegt und somit geräuscharm durch einen Schalldämpfer für ein großes Anwendungsgebiet einsetzbar. Optional ist der BoTech 480 P mit einer langen Haube lieferbar, und erhält dadurch nochmals eine bessere Schalldämpfung.

* Metall-Produktionen (Späne/Staub)
* Kunststoff-Produktionen (Späne/Staub)
* Papier-Industrie
* Drehen, Fräsen, Stanzen, Elektronik-Produktionen
* Lötrauch und Laserrauch
* Elektronik-Produktionen
* Schweißrauch
* öl-/Emulsionsnebel

- MIT SCHUBLADE CA. 15 LITER

Die abnehmbare Antriebseinheit ermöglicht ein einfaches und schnelles Austauschen der Filterpatrone. Die Filterpatrone wird mittels Jet-Impuls-Druckluft (manuelle Bedienung) hocheffektiv gereinigt.

Ebenso ist eine SPS geregelte Filtersteuerung realisierbar.

Der BoTech 480 P ist wartungsarm und benötigt nur einen geringen Stellplatz.

* Auslegung auf unterschiedlichste landestypische Spannungsversorgungen realisierbar
* Dauerlauf geeignet, 100% ED
* kompakte Bauweise
* vielseitig einsetzbar
* leiser und kraftvoller Antrieb
* serienmäßige Schalldämmhaube
* optional H13 Nachfilterstufe
* optional Aktivkohle-Nachfilterstufe
* anwendungsbezogene Ansaugstutzen

Produktdatenblatt BoClean GmbH

Stand: Stand: 2013

Technische änderungen vorbehalten. Sie können ohne vorherige Ankündigung geändert werden.

Alle Angaben sind unverbindlich.

Zubehör

BoTech Industrieturbine Typ 3S6

BoTech Industrieturbine Typ 3S6, Unterdruck 2.100 mm WS, Luftfördermenge 260 m/h, für BoTech Antriebe 0060

BoTech Anschlußstutzen DN 80 mm

BoTech Anschlußstutzen DN 80 mm, Stahl, pulverbeschichtet, für alle BoTech Serien, mit Flansch

BoTech Anschlußstutzen DN 38 mm

BoTech Anschlußstutzen DN 38 mm, Stahl, pulverbeschichtet, für alle BoTech Serien, mit Flansch

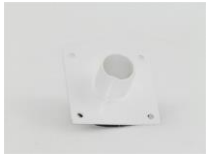

BoTech Dosier-/Absperrschieber DN 60 mm

BoTech-Dosier-/Absperrschieber DN 60 mm, stufenlos einstell- und arretierbar, robuste Bauweise, Stahl, verzinkt.

Motorschutzschalter 0080

Motorschutzschalter 0080 komplett mit Verkabelung für BoTech Antriebe 0080

BoTech Schlauchmuffe PU DN 50 mm

BoTech Spezial-Schraubmuffe für PU-Schläuche, DN 50 mm, elektrisch leitfähig 104 Ohm, Farbe: Schwarz

BoTech Ausblasstutzen DN 150 mm

BoTech Ausblasstutzen DN 150 mm für alle BoTech Serien, Stahl, pulverbeschichtet

BoTech H13 Filter komplett

BoTech H13 Filter komplett mit Montageplatte für Botech Serien 100 S, 200, 300/M, 400 P/MP, 500 P/MP, 1000 MP, alle TS 6000-er Baureihen

BoTech Patronenfilter 300/M, 400 P/MP, 500 P/MP, alum.

Hauptfilterelement als Patronenfilter BoTech 300/M, 400 P/MP, 500 P/MP Polyesterfaserflies , aluminiumbeschichtet, leitfähig, 1,6 m

BoTech

Turbinenhaube Spezial

Turbinenhaube BoTech Spezial, erhöhte Schalldämpfung für alle BoTech Turbinen-Saugsysteme, L= 460 mm

Produktdatenblatt BoClean GmbH

BoTech Y-Verteiler DN 60 - 4 x 38 mm

BoTech Y-Verteiler DN 60 mm - 4 x 38 mm, robuste Bauweise, Stahl verzinkt, zur Verteilung auf 4 Absaugstellen

Frequenzumrichter BoTech Antriebe

Frequenzumrichter BoTech Antriebe, zum Anbau an BoTech Saugsystemen mit individueller Drehzahlsteuerung

Filterreinigung autom. 24 V

Filterreinigung autom. 24 V mit einstellbarem Timer zur Ansteuerung von SPS